



# DUATHLON CROSS SILA

PROVA DI CAMPIONATO ITALIANO GIOVANI

E TROFEO ITALIA GIOVANISSIMI

10 LUGLIO 2021

LORICA SAN GIOVANNI IN FIORE (CS)

ORE 14:00

## PROGRAMMA GARA

Info: [www.triathlonsila.it](http://www.triathlonsila.it)

Il campo gara è allestito sul lungolago in località Lorica, comune di S. Giovanni in Fiore/Casali del Manco (CS). La segreteria si trova presso il Centro Sportivo di Canottaggio. All'arrivo a Lorica, ci saranno le indicazioni per il parcheggio riservato ai partecipanti. La segreteria sarà aperta il sabato alle 10:00 e chiuderà alle 18:00. Per accedere alla segreteria sarà rilevata la temperatura corporea e bisognerà consegnare l'autocertificazione anticipatamente compilata. La zona cambio sarà aperta alle ore 14:00 e chiuderà alle ore 15:00.

Possono partecipare tutti gli atleti con tesseramento attivo FITri appartenenti alle categorie **Ragazzi, Youth A, Youth B e Junior**. Se dovessero subentrare nuove indicazioni normative che consentono l'apertura anche alle categorie non agonistiche dei giovanissimi saranno prontamente comunicate e ammesse alla partecipazione anche le categorie Cuccioli ed Esordienti.

**ore 10:00-14:30 ritiro pacchi gara**

**ore 14:00 apertura zona cambio**

**ore 15:00 chiusura zona cambio**

**ore 15:00 briefing e spunta**

**ore 15:10 partenza DUATHLON CROSS SILA**

**ore 17:00 fine gara**

**ore 17:30 premiazioni**



I pettorali verranno consegnati ai tecnici solo dietro la presentazione del modulo previsto dalla normativa anti-COVID.

Come da norma in vigore, è obbligatorio l'uso della mascherina per tutto il campo gara, ad esclusione della gara in corso per gli atleti.

A fine gara verrà consegnata ad ogni atleta partecipante la mascherina da indossare subito, la medaglia e un pacco ristoro.

Per tutto il tempo ed in qualsiasi zona del campo gara è **OBBLIGATORIO** per gli atleti, tecnici e accompagnatori indossare la mascherina.

### Percorsi:

**Miniduathlon categoria RA: corsa 800 m - MTB 2000 m - corsa 400 m.**

**La partenza sarà” secondo la modalità “ROLLING START”: massimo 5 atleti ogni 10”**

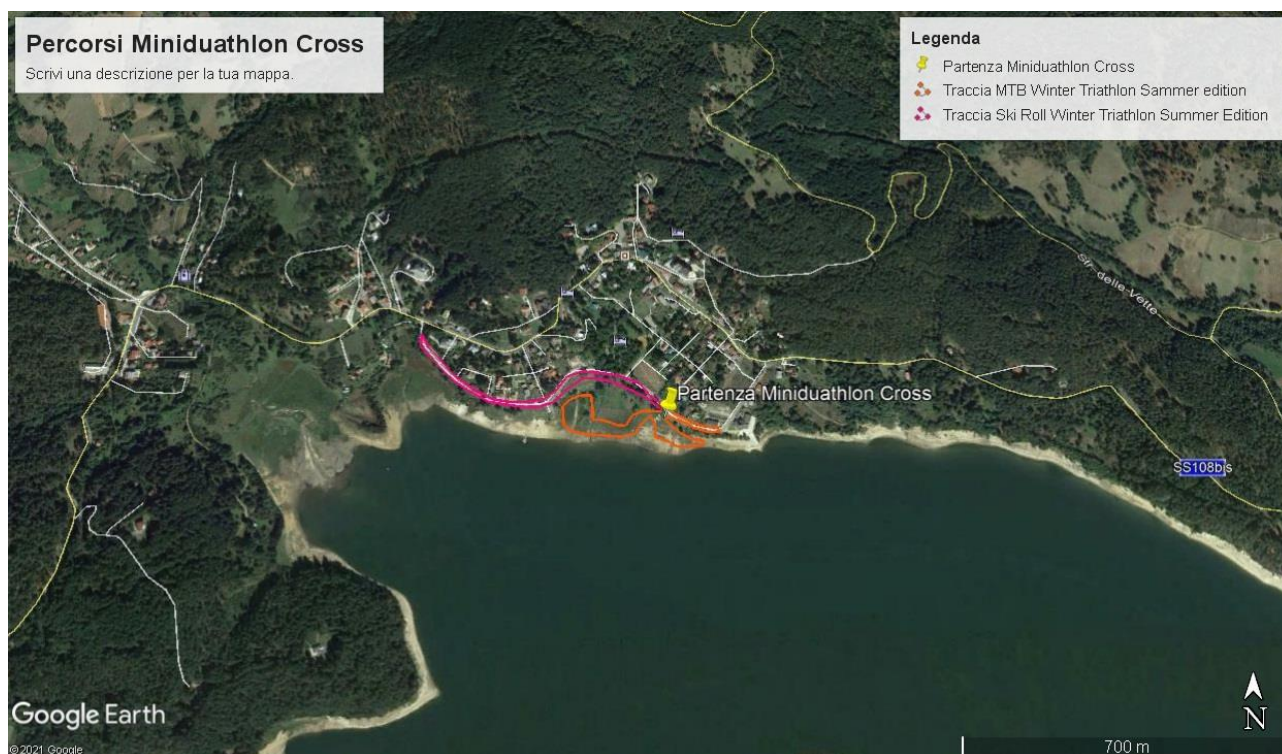



**Super Sprint categorie YA - YB – JU MTB 2000 m - 6000 m - 1000 m**

**La partenza sarà secondo la modalità “ROLLING START”: massimo 5 atleti ogni 10”**

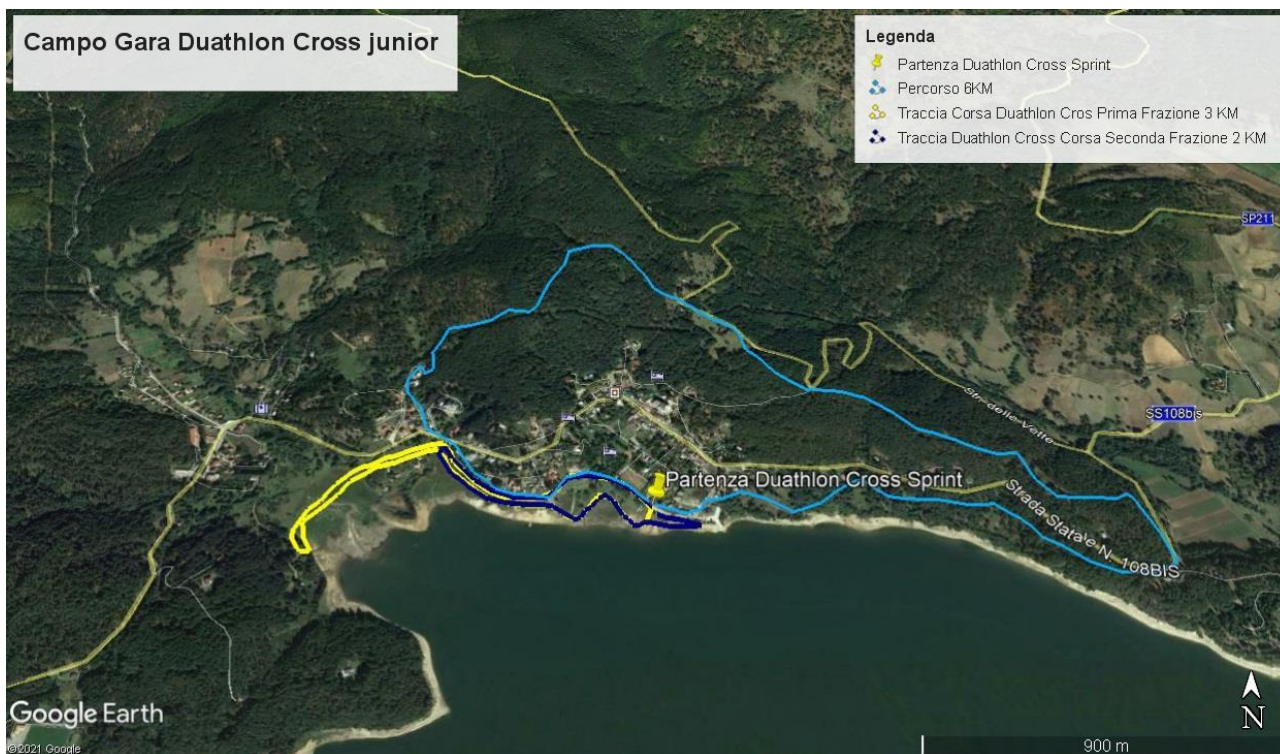

### Flussi di Zona Cambio

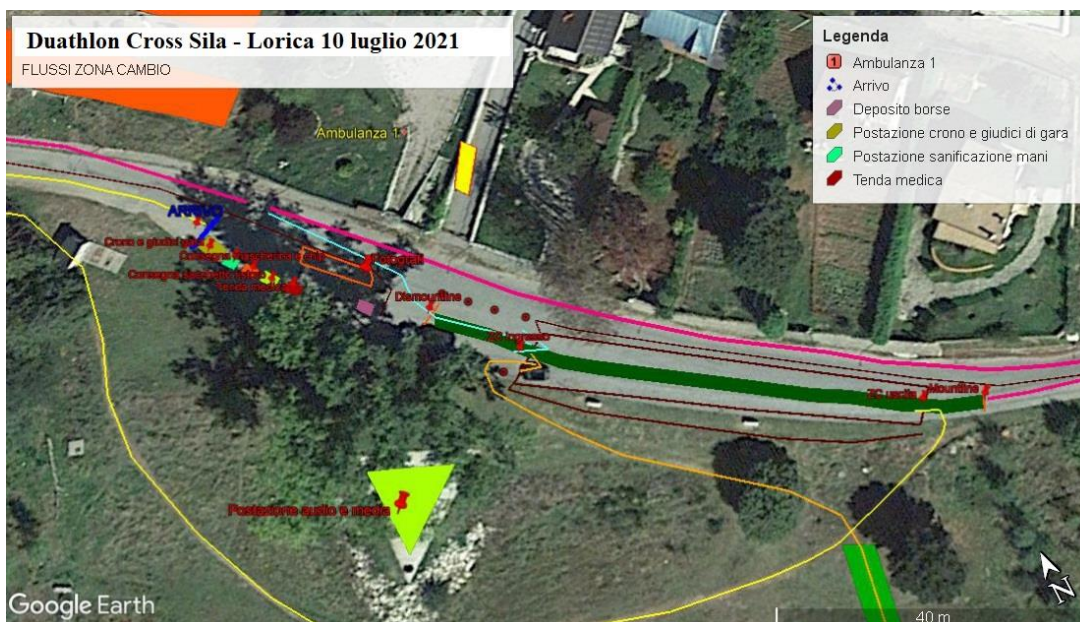



## Iscrizioni

Iscrizioni solo on line sul portale icron: <https://www.icron.it/>

## COSTI DI ISCRIZIONE E METODI DI PAGAMENTO

Cuccioli/Esordienti Euro 8

Ragazzi Euro 8

Youth A e B Euro 8

Junior Euro 8

L'iscrizione comprende: – organizzazione della gara con zona cambio, servizi di soccorso, coordinamento della chiusura delle strade al traffico veicolare, servizi di accoglienza, equipaggiamento per volontari, punti di ristoro nel giorno della competizione, sacca ristoro post-gara, pettorale, adesivi casco e bici, chip.

## CHIUSURA ISCRIZIONI

Le iscrizioni chiuderanno inderogabilmente il 5 luglio 2021. Non saranno ammesse deroghe di nessun tipo.

## MANCATA PARTECIPAZIONE

In caso di mancata partecipazione la quota di iscrizione non sarà restituita.

Le iscrizioni saranno perfezionate solo all'atto del pagamento della quota d'iscrizione, da effettuarsi entro e non oltre 10 giorni dalla data di iscrizione on line sul portale Icron.it. Oltre tale termine, l'iscrizione sarà automaticamente cancellata dal sistema.

## CONTROLLI E CRONOMETRAGGIO

Il cronometraggio sarà effettuato da TEMPO GARA con tecnologia basata sull'utilizzo di "chip". Ogni partecipante sarà munito di chip elettronico, che dovrà essere restituito al termine della gara. In caso di mancata restituzione, verranno addebitati 15,00 €.

## PREMIAZIONI

Saranno premiati i primi 3 uomini e donne per ogni categoria. Ogni premiato riceverà la medaglia celebrativa dell'evento. Le classifiche assolute e di categoria saranno redatte sulla base dell'ordine d'arrivo e dei tempi rilevati da TEMPO GARA.



## ASSISTENZA SANITARIA

E' previsto l'impiego di due autoambulanze con medici e infermieri, punti fissi di Pronto Soccorso di cui uno permanente in zona arrivo. Punti fissi e mobili di Radio Soccorso.

## ALBERGHI

Il Duathlon Cross è collegato alla gara di Circuito Nazionale Cross Triathlon Cross Sila dell'11 luglio. PER PRENOTAZIONI ALBERGHIERE E INFORMAZIONI TURISTICHE "DESTINAZIONE SILA" - rete di imprese con disponibilità nella zona della gara di 2000 posti letto Via Tasso, 13, 87052 Camigliatello Silano CS +39 3420591020 info@destinazionesila.it www.destinazionesila.it

## NORME

Per quanto non contemplato nel presente regolamento vale il regolamento tecnico FITRI vigente. L'ASD Atlas come società organizzatrice declina ogni responsabilità per sé e per i propri collaboratori, per incidenti o danni a persone o cose, che dovessero verificarsi prima, durante e dopo la manifestazione o per effetto della stessa.

**GIURIA** La Giuria è composta dai giudici nominati dalla FITRI. Il partecipante sorpreso a tenere comportamenti antisportivi, incivili o antiecológicos, oltre ad incorrere nelle sanzioni previste dalla legge e dai regolamenti sportivi, potrebbe non essere ammesso alle successive edizioni.

**RECLAMI** Eventuali reclami dovranno essere inoltrati esclusivamente alla Giuria nei modi e nei termini previsti dal regolamento FITRI e accompagnati dal prescritto deposito.

Sottoscrivendo il modulo di iscrizione si dichiara di avere preso visione del regolamento e di accettarlo integralmente – di avere i requisiti regolamentari – di conoscere le caratteristiche della manifestazione e di essere in condizioni psicofisiche adeguate alla partecipazione – di voler adeguarsi al regolamento, alle indicazioni della Direzione di gara e del personale addetto all'organizzazione – di consentire l'utilizzo dei propri dati da parte dei soggetti coinvolti nell'organizzazione della manifestazione nel rispetto del GDPR Reg. 2016/679/UE – di consentire l'utilizzo di fotografie, immagini filmate, registrazioni, derivanti dalla propria partecipazione alla manifestazione per ogni legittimo scopo, anche pubblicitario.

Per partecipare è **OBBLIGATORIO** aver effettuato l'iscrizione online tramite ICRON; aver effettuato il pagamento della quota di iscrizione; aver sottoscritto e presentato, all'atto di ritiro pettorali, il modulo di **AUTODICHIARAZIONE STATO SALUTE ED INFORMATIVA** allegato. Non si accettano iscrizioni telefoniche o via mail.



**Modulo di Autodichiarazione Stato di salute e informativa**

Spett.le ASD ATLAS TRIATHLON COSENZA  
registro Coni n°84510  
Sede: Via Scannelle, 188  
87041 Acri (CS)

Il sottoscritto \_\_\_\_\_ tessera. \_\_\_\_\_

Nato a \_\_\_\_\_ il \_\_\_\_\_ tel. \_\_\_\_\_

Residente a \_\_\_\_\_ in Via \_\_\_\_\_

Società di tesseramento \_\_\_\_\_

Tipo documento \_\_\_\_\_ N° \_\_\_\_\_

Rilasciato da \_\_\_\_\_ in data \_\_\_\_\_ sotto la propria responsabilità

**DICHIARA**

- di essere a conoscenza delle misure di contenimento del contagio vigenti alla data odierna ed adottate ai sensi degli artt. 1 e 2 del D.L. 25 marzo 2020, n. 19, concernenti le limitazioni alle possibilità di spostamento delle persone fisiche all'interno di tutto il territorio nazionale, nonché delle ulteriori limitazioni disposte con provvedimenti del Presidente della Regione ..... ove è ubicata il vostro sito sportivo.
- che il proprio accesso nel vostro sito sportivo rientra in uno dei casi consentiti dai medesimi provvedimenti nonché a quelli successivi di analogo oggetto;
- di non aver avuto diagnosi accertata di infezione da COVID-19;
- di non aver avuto contatti a rischio con persone che sono state affette da COVID-19 (familiari, luoghi di lavoro, eccetera);
- di non aver avuto sintomi riferibili all'infezione da COVID-19 tra i quali temperatura corporea maggiore di 37,5° C, tosse, astenia, dispnea, mialgie, diarrea, anosmia, ageusia nelle ultime settimane;
- se di essere stato in contatto con persone affette da COVID-19 aver svolto il previsto periodo di quarantena;
- di aver preso visione dei contenuti del protocollo FITri in termini di contrasto alla infezione da COVID-19;
- altre dichiarazioni: \_\_\_\_\_

**Data:** \_\_\_\_\_

**Firma** \_\_\_\_\_

*Note: a) In caso di minori la dichiarazione deve essere firmata da entrambi gli esercenti la responsabilità genitoriale*

**Informativa privacy:**

*In relazione a quanto da me dichiarato, consapevole delle sanzioni penali previste in caso di dichiarazioni non veritiere e di falsità negli atti (articolo 76 D.P.R. 445/2000), prendo atto che la ASD ATLAS si riserva la possibilità di controllo e verifica sulla veridicità del loro contenuto. Il sottoscritto dichiara inoltre di essere stato informato sulla raccolta dei dati personali ex art. 13 Regolamento UE n.679/2016 e che tali verranno trattati dal Titolare del trattamento limitatamente alla gestione dell'emergenza sanitaria COVID-19. Tali dati non verranno diffusi e sono utili all'adempimento delle norme in materia di sicurezza. Al termine del periodo emergenziale verranno distrutti.*

**Data:** \_\_\_\_\_

**Firma** \_\_\_\_\_